



QUICKIE® Neon 2

Reposapiés desmontables

Facturado a:

Nombre:

Calle:

Localidad: Código postal:

E-Mail:

Tel: Fax:

Enviado a:

Nombre:

Calle:

Localidad: Código postal:

E-Mail:

Tel: Fax:

Fecha de pedido

Nº de pedido de Sunrise



Los precios aquí mostrados son Precios de Venta al Público
Recomendados sin IVA

● = Standard

□ = Opción con coste

○ = Opción sin coste

PVP Rec: 1.920 €

Peso máximo usuario: 120 kg

Cód. SRM040F (Mejora)

Armazón reforzado: ⁽¹⁾ 140 kg

DIMENSIONES (todas las medidas están en cm y sin cojín)

ANCHURA DE ASIENTO - (de exterior del tubo del armazón a exterior del tubo del armazón)

30 cm	32 cm	34 cm	36 cm	38 cm	40 cm	42 cm	44 cm*	46 cm*	48 cm*	50 cm*
○	○	○	○	○	○	○	□	□	□	□
							PVP Rec 121,72 €			

Por favor consulte las hojas
traseras para cualquier duda
sobre medidas

* Con anchuras de asiento de 44-50 cm no es necesario seleccionar armazón reforzado NSW010602 (ya va incluido)

PROFUNDIDAD DE ASIENTO

34 cm	36 cm	38 cm	40 cm	42 cm	44 cm	46 cm	48 cm	50 cm
○	○	○	○	○	○	○	○	○

(1) Para peso máximo de usuario de 140 kg, seleccionar siempre armazón reforzado NSW010602 o anchuras de asiento 44-50 cm

ALTURA DELANTERA DE ASIENTO: en función del tamaño de rueda delantera y del tipo de horquilla

Altura delantera de asiento (en cm)

		Armazón	Horquilla	35	36	37	38	39	40	41	42	43	44	45	46	47	48	49	50	51	52	53	54	55	56	57			
Ruedas delanteras	3"		111 mm									○	○	○	○	○													
			123 mm												○	○	○	○											
			138 mm													○	○	○	○										
			174 mm																○	○	○	○	○						
			De 1 brazo											○	○	○	○	○											
	Hemi	111 mm*	□	□	□																								
		138 mm*		□	□	□	□																						
		174 mm*					□	□	□	□	□																		
	4"		111 mm										○	○	○	○	○												
			123 mm													○	○	○	○										
			138 mm														○	○	○	○	○								
			174 mm																○	○	○	○	○	○					
			De 1 brazo												○	○	○	○	○										
	Hemi	111 mm*	□	□	□	□																							
		138 mm*			□	□	□	□	□																				
174 mm*						□	□	□	□	□	□																		
5"		111 mm														○	○	○	○										
		123 mm															○	○	○	○									
		138 mm																○	○	○	○	○							
		174 mm																	○	○	○	○	○	○	○				
		De 1 brazo																○	○	○	○								
Hemi	111 mm*			□	□	□	□																						
	138 mm*				□	□	□	□	□																				
	174 mm*					□	□	□	□	□	□																		
6"		111 mm															○	○											
		123 mm																○	○	○									
		138 mm																	○	○	○	○	○						
		174 mm																		○	○	○	○	○	○	○			
		De 1 brazo																	○	○									
Hemi	111 mm*					□	□																						
	138 mm*						□	□	□	□	□																		
	174 mm*							□	□	□	□	□	□																
7"		123 mm																		○	○								
		138 mm																			○	○	○						
		174 mm																				○	○	○	○	○	○	○	
	Hemi	174 mm*											□	□	□	□	□	□											

* Sólo posible en color negro

ALTURA TRASERA DE ASIENTO: en función del tamaño de rueda trasera

Altura trasera de asiento (en cm)

Tamaño	33	34	35	36	37	38	40	39	41	42	43	44	45	46	47	48	49	50	51	52	53	
22"	○	○	○	○	○	○	○	○	○	○	○	○	○	○	○	○						
24"				○	○	○	○	○	○	○	○	○	○	○	○	○	○	○	○	○		
25"					○	○	○	○	○	○	○	○	○	○	○	○	○	○	○	○	○	
26"						○	○	○	○	○	○	○	○	○	○	○	○	○	○	○	○	○

La altura trasera del asiento tiene que ser entre 0 y 11 cm más baja que la altura delantera

La altura de asiento trasera no puede ser superior a la delantera

● = Standard ○ = Opción sin coste □ = Opción con coste

PVP

ASIENTO

Tapicería de asiento (nylon ajustable en tensión)

NSW020002	● Con 1 bolsillo		Std
NSW020003	□ Con 2 bolsillos	(sólo para anchura de asiento desde 38 cm)	68,91 €
NSW020004	□ Con un bolsillo y una bolsa de catéter	(sólo para anchura de asiento desde 34 cm)	57,15 €
NSW020000	○ Sin tapicería de asiento		s/c

Cojín con funda negra

Espuma	Grosor:	NSW020101	□ 3 cm	NSW020102	□ 5 cm	(dureza media)	137,86 €
Látex	Grosor:	NSW020103	□ 5 cm			(muy blando)	137,86 €

Accesorios de asiento

NSW020050	□ Acolchado extra para tapicería de asiento (extraíble)	42,34 €
NSW090018	□ Cinturón de posicionamiento con cierre **Cód. SRA000J**	113,72 €

Cojines Jay

NOTA - Estos son sólo algunos de los cojines Jay disponibles. Consulta la gama completa en nuestra Web

□ JAY Xtreme Active	**Cod. ECJ020A**	(Imprescindible adjuntar hoja de pedido del cojín)	616,15 €
□ JAY Easy Fluid, base curva	**Cod. ECJ010A**	(Imprescindible adjuntar hoja de pedido del cojín)	323,15 €
□ JAY Lite	**Cod. ECJ010A**	(Imprescindible adjuntar hoja de pedido del cojín)	323,15 €
□ JAY Easy Visco, base curva	**Cod. ECJ000A**	(Imprescindible adjuntar hoja de pedido del cojín)	105,43 €
□ JAY Basic	**Cod. ECJ000A**	(Imprescindible adjuntar hoja de pedido del cojín)	105,43 €

RESPALDO

● Respaldo	PVP Rec: 1.920 €						s/c
Altura de respaldo montado de fábrica a (cm):		25 - 30	30 - 35	35 - 40	40 - 45	45 - 47,5	
		○ 25	○ 30	○ 35	○ 40	○ 45	
		○ 27,5	○ 32,5	○ 37,5	○ 42,5	○ 47,5	
		○ 30	○ 35	○ 40	○ 45		

Tipo de respaldo

NSW030010	● Respaldo de aluminio a 90°, fijo. No ajustable en ángulo, no plegable	Std	
NSW030031	□ Respaldo partido (plegable hacia delante) (1)	(para respaldos desde 30 cm de alto)	329,30 €
NSW030012	□ Respaldo ajustable en ángulo, no plegable	(de -15° a 13°)	131,72 €
NSW030031	□ Respaldo partido (plegable hacia delante) (1)	(para respaldos desde 30 cm de alto)	329,30 €

Empuñaduras

NSW030201	● Empuñaduras standard largas	Std	
NSW030203	□ Empuñaduras plegables	(para alturas de respaldo desde 32,5 cm)	217,07 €
NSW030205	□ Empuñaduras ajustables en altura para respaldos Jay	(para alturas de respaldo desde 30 cm)	252,35 €
NSW030204	□ Empuñaduras ajustables en altura	(para alturas de respaldo desde 30cm)	366,72 €
NSW030200	○ Sin empuñaduras	(No disponible con respaldo partido)	s/c

Tapicería de respaldo

NSW030316	● Tapicería de respaldo EXO EVO	Color de ribetes: ● Negro ○ Naranja ○ Gris plata ○ Rojo ○ Azul	Std
NSW030317	□ Tapicería de respaldo EXO EVO PRO	Color de ribetes: ● Negro ○ Naranja ○ Gris plata ○ Rojo ○ Azul	156,72 €
NSW030300	○ Sin tapicería de respaldo		s/c



Accesorios de respaldo

NSW030402	□ Barra estabilizadora plegable	(para anchos de asiento 36-48 cm)	159,84 €
NSW030401	□ Barra estabilizadora, abatible	(para anchos de asiento desde 35 cm)	159,84 €
	□ Reposacabezas, ajustable en altura, profundidad y ángulo **Cód. SRA010C**	NSW030411 ○ Alto (20x11cm) NSW030412 ○ Mediano	450,00 €

RESPALDO JAY3 CARBONO

****Cod. SRC030C****

Selecciona respaldo y tipo de anclajes

Ancho carcasa (en cm)	32	36	41	46
Para ancho sillas*	32-34	35-40	41 - 44	45 - 48
	Torácico Inferior (LT)			770,00 €
Altura 17 cm	J3BCFSCCLTS32	J3BCFSCCLTS36	J3BCFSCCLTS41	
Altura 24 cm	J3BCFSCCLTT32	J3BCFSCCLTT36	J3BCFSCCLTT41	J3BCFSCCLTT46
	Torácico Medio (MT)			770,00 €
Altura 30 cm	J3BCFSCMCTS32	J3BCFSCMCTS36	J3BCFSCMCTS41	J3BCFSCMCTS46
Altura 38 cm	J3BCFSCMTT32	J3BCFSCMTT36	J3BCFSCMTT41	J3BCFSCMTT46

Anclajes y accesorios para respaldo JAY 3 carbono

□ Anclajes con desmontaje rapido (Quick Release)	(QR)	s/c
□ Anclajes fijos	(FX)	s/c

NOTA - Consulta la gama completa de respaldos Jay 3 disponible en nuestra web o catálogo

(1) No posible con empuñaduras ajustables en altura, respaldos Jay, barras estabilizadoras ni reposacabezas.
Con empuñaduras standard largas sólo para respaldos desde 30 cm de alto
Con empuñaduras plegables sólo para respaldos desde 35 cm de alto
Consulta cuadro de incompatibilidades en las páginas traseras

Para ampliar información visita nuestra página web www.SunriseMedical.es
© Sunrise Medical 2022 3/6

REPOSABRAZOS Y PROTECTORES LATERALES		PVP
Reposabrazos de escritorio fijos		
NSW040005	<input type="checkbox"/> Reposabrazos de escritorio fijos (no regulables), abatibles, sin almohadillado	369,68 €
NSW040001	<input type="checkbox"/> Reposabrazos de escritorio fijos (no regulables), abatibles, almohadillado corto (25 cm)	369,68 €
NSW040003	<input type="checkbox"/> Reposabrazos de escritorio fijos (no regulables), abatibles, almohadillado largo (31 cm)	369,68 €
Reposabrazos de escritorio regulables en altura **Cód.SRC000C (mejora)**		
NSW040002	<input type="checkbox"/> Reposabrazos de escritorio regulables en altura, abatibles, almohadillado corto (25 cm)	497,36 €
NSW040004	<input type="checkbox"/> Reposabrazos de escritorio regulables en altura, abatibles, almohadillado largo (31 cm)	497,36 €
Reposabrazos ajustables en altura estilo Quickie **Cód.SRC000C**		
NSW040050	<input type="checkbox"/> Reposabrazos ajustables en altura estilo Quickie, almohadillado corto (25 cm) (1)	s/c
NSW040051	<input type="checkbox"/> Reposabrazos ajustables en altura estilo Quickie, almohadillado largo (36 cm) (1)	s/c
NSW040052	<input type="checkbox"/> Reposabrazos ajustables en altura mediante herramientas **Cód. SRC000C (mejora)** (1) <i>Ajustables en profundidad (33cm)</i>	276,45 €
NSW040117	<input type="checkbox"/> Reposabrazos tubulares acolchados (abatibles hacia fuera y desmontables) (2)	142,22 €
Accesorios para reposabrazos de escritorio <i>(sólo con reposabrazos de escritorio)</i>		
NSW040020	<input type="checkbox"/> Adaptación tetrapléjia para reposabrazos de escritorio	s/c
NSW090011	<input type="checkbox"/> Mesa, para anchuras de 38 a 48 cm **Cód. SAB000A (mejora)**	218,46 €
	<input type="checkbox"/> Mesa abatible (hacia el lado), para anchuras de 34 a 50 cm **Cód. SAB000A (mejora)** NSW090012 ○ Montada a la izquierda NSW090013 ○ Montada a la derecha	451,84 € s/c
Protectores laterales		
NSW040107	<input type="checkbox"/> Protector lateral de composite desmontable <i>(21 cm alto y 31 cm largo)</i>	s/c
NSW040102	<input type="checkbox"/> Protector lateral de aluminio sin fender <i>(en el color del armazón)</i>	s/c
NSW040103	<input checked="" type="checkbox"/> Protector lateral de aluminio con fender <i>(en el color del armazón)</i>	Std
NSW040104	<input type="checkbox"/> Protector lateral de carbono con fender	239,09 €
REPOSAPIÉS Y PLATAFORMAS		
Angulo de reposapiés		
NSW050001	<input type="checkbox"/> Ángulo de reposapiés a 80° NSW050002 <input type="checkbox"/> Ángulo de reposapiés a 70°	s/c
Reposapiés desmontables standard		
NSW050006	<input type="checkbox"/> Izquierdo NSW050007 <input type="checkbox"/> Derecho	s/c
NSW050008	<input checked="" type="checkbox"/> Par	Std
Reposapiés elevables (0° - 90°)		
NSW050009	<input type="checkbox"/> Izquierdo NSW050010 <input type="checkbox"/> Derecho	154,32 €
NSW050011	<input type="checkbox"/> Par **Cód.SRC010C** <i>(para anchos de asiento desde 38 cm)</i>	285,38 €
Plataformas individuales (abatibles y ajustables en ángulo)		
NSW050020	<input checked="" type="checkbox"/> De composite <i>(para anchos de asiento desde 38 cm)</i>	Std
NSW050022	<input type="checkbox"/> De aluminio, en el color de la estructura	196,30 €
NSW050051	<input type="checkbox"/> De aluminio, montadas altas, en el color de la estructura <i>(para anchos de asiento desde 34 cm)</i>	243,84 €
Plataformas individuales (abatibles, no ajustables en ángulo)		
NSW050104	<input type="checkbox"/> De composite <i>(para anchos de asiento desde 38 cm)</i>	s/c
Plataformas única ajustable en ángulo, abatible		
NSW050023	<input type="checkbox"/> De aluminio, en el color de la estructura **Cód.SRC010A (mejora)**	428,37 €
NSW050126	<input type="checkbox"/> Mecanismo para abatir la plataforma hacia el exterior de la silla	230,32 €
NSW050059	<input type="checkbox"/> De aluminio (Performance) **Cód.SRC010A (mejora)** <i>(para anchos de asiento desde 32 cm)</i>	196,30 €
NSW050131	<input type="checkbox"/> De composite **Cód.SRC010A (mejora)** <i>(Ajustable en profundidad)</i>	200,23 €
NSW050132	<input type="checkbox"/> De carbono **Cód.SRC010A (mejora)** <i>(Ajustable en profundidad) (para anchos de asiento desde 34 cm)</i>	275,38 €
Accesorios para plataformas únicas ajustables en ángulo, abatibles		
NSW050127	<input type="checkbox"/> Posicionadores de pie (3)	85,08 €
Longitud de pierna (LLL): La longitud de pierna debe ser 2,5 cm menor que la altura de asiento delantera		
<input type="checkbox"/> 22 <input type="checkbox"/> 23 <input type="checkbox"/> 24 <input type="checkbox"/> 25 <input type="checkbox"/> 26 <input type="checkbox"/> 27 <input type="checkbox"/> 28 <input type="checkbox"/> 29 <input type="checkbox"/> 30 <input type="checkbox"/> 31 <input type="checkbox"/> 32 <input type="checkbox"/> 33 <input type="checkbox"/> 34 <input type="checkbox"/> 35 <input type="checkbox"/> 36 <input type="checkbox"/> 37 <input type="checkbox"/> 38 <input type="checkbox"/> 39 <input type="checkbox"/> 40 <input type="checkbox"/> 41 <input type="checkbox"/> 42 <input type="checkbox"/> 43 <input type="checkbox"/> 44 <input type="checkbox"/> 45 <input type="checkbox"/> 46 <input type="checkbox"/> 47 <input type="checkbox"/> 48 <input type="checkbox"/> 49 <input type="checkbox"/> 50 <input type="checkbox"/> 51		
<i>Para conseguir longitudes de pierna inferiores a 32 cm puede que sea necesario seleccionar plataformas montadas altas. Consulta con nosotros las incompatibilidades</i>		
ARMAZÓN		
NSW010015	<input checked="" type="checkbox"/> Armazón con reposapiés desmontables	Std
NSW010602	<input type="checkbox"/> Armazón reforzado para peso máximo usuario 140 kg	121,73 €
NSW010024	<input type="checkbox"/> Armazón Hemi (para alturas de asiento al suelo inferiores) <i>(compare con la selección hecha en las primeras páginas)</i>	s/c
CENTRO DE GRAVEDAD (CoG), Y SOPORTE DEL EJE <i>(2 cm= silla muy estable; 12 cm= silla muy activa)</i>		
NSW070703	CoG con soporte del eje standard <input type="checkbox"/> 2 cm <input type="checkbox"/> 3 cm <input type="checkbox"/> 4 cm <input type="checkbox"/> 5 cm <input type="checkbox"/> 6 cm <input type="checkbox"/> 7 cm <input type="checkbox"/> 8 cm <input type="checkbox"/> 9 cm <input type="checkbox"/> 10 cr <input type="checkbox"/> 11 cr <input type="checkbox"/> 12 cm	
NSW070701	CoG con soporte del eje ligero (4) <input type="checkbox"/> 5 cm <input type="checkbox"/> 6 cm <input type="checkbox"/> 7 cm <input type="checkbox"/> 8 cm <input type="checkbox"/> 9 cm <input type="checkbox"/> 10 cm <input type="checkbox"/> 11 cr <input type="checkbox"/> 12 cm	
(1) Sólo posible con soporte del eje standard (2) Sólo posible con respaldo ajustable en ángulo (3) Sólo para plataforma de aluminio Performance NSW050059, de composite NSW050131 o de carbono NSW050132 (4) Sólo con camber a 0°		Para ampliar información visita nuestra página web www.SunriseMedical.es © Sunrise Medical 2022 4/6

● = Standard ○ = Opción sin coste □ = Opción con coste

		PVP
ACCESORIOS DE ARMAZON <i>(elija entre tubos de cola o antivuelcos, no ambos)</i>		
NSW090016	<input type="checkbox"/> Anti-golpes	86,52 €
NSW090100	<input type="checkbox"/> Anclajes para el transporte en vehículos	43,34 €
NSW090010	<input type="checkbox"/> Ruedas de tránsito <i>(No disponible con tubos de cola ni antivuelcos)</i>	337,41 €
Ruedas antivuelco, abatibles		
NSW090004	<input type="checkbox"/> Izquierdo <i>NSW090005</i> <input type="checkbox"/> Derecho ** Cód. SRA030G (mejora)**	184,78 €
NSW090006	<input type="checkbox"/> Par	366,72 €
Tubos de cola		
NSW090001	<input type="checkbox"/> Izquierdo <i>NSW090002</i> <input type="checkbox"/> Derecho	82,13 €
NSW090003	<input type="checkbox"/> Par	164,26 €
NSW090009	<input type="checkbox"/> Soporte de bastones <i>(sólo en combinación con tubos de cola)</i>	48,38 €
HORQUILLA <i>(compare con la selección hecha en las primeras páginas)</i>		
NSW080013	<input type="radio"/> Horquillas Carbotecture®, color negro <i>(Sólo con horquillas de 111 y 123 mm)</i> Horquilla en color: <input type="checkbox"/> Gris plata <input type="checkbox"/> Naranja <input type="checkbox"/> Rojo (1) <input type="checkbox"/> Azul (1)	s/c 68,91 €
NSW080029	<input type="radio"/> Horquilla de aluminio, color negro <i>(Siempre con horquillas de 138 y 174 mm)</i> Horquilla en color: <input type="checkbox"/> Gris plata <input type="checkbox"/> Naranja	s/c 68,91 €
NSW080008	<input type="checkbox"/> Horquillas de 1 brazo (aluminio), color negro Horquilla en color: <input type="checkbox"/> Gris plata <input type="checkbox"/> Naranja <input type="checkbox"/> Rojo <input type="checkbox"/> Azul	224,16 € 68,91 €
RUEDAS DELANTERAS <i>(compare con la selección hecha en las primeras páginas)</i>		
NSW080305	<input type="radio"/> Neumáticas <input type="checkbox"/> 7" <i>(Llanta composite, color negra)</i>	s/c
NSW080301	<input type="radio"/> Macizas <input type="checkbox"/> 3" <input type="checkbox"/> 4" <input type="checkbox"/> 5" <input type="checkbox"/> 6" <input type="checkbox"/> 7" <i>(Llanta composite, color negra)</i>	s/c
NSW080302	<input type="radio"/> Macizo blando <input type="checkbox"/> 5" <input type="checkbox"/> 6" <i>(Llanta composite, color negra)</i>	s/c
Con luces		
NSW080303	<input type="checkbox"/> Macizas <input type="checkbox"/> 4" <input type="checkbox"/> 5" <i>(Llanta composite, color negra)</i>	89,45 €
Con llanta de aluminio		
NSW080304	<input type="checkbox"/> Macizas <input type="checkbox"/> 4" <input type="checkbox"/> 5" <i>(Llanta color gris plata)</i>	105,62 €
NSW080306	<input type="checkbox"/> Mayor grosor (macizo blando) <input type="checkbox"/> 4" <input type="checkbox"/> 5" <i>(Llanta color gris plata)</i> Llanta en color anodizado: <input type="checkbox"/> Negro <input type="checkbox"/> Naranja <input type="checkbox"/> Rojo <input type="checkbox"/> Azul	142,22 € 54,78 €
RUEDAS TRASERAS		
NSW070001	<input type="radio"/> Con radios cruzados <i>(no para 25")</i>	s/c
NSW070002	<input checked="" type="radio"/> Ruedas de diseño <i>(sólo para 24" y 26")</i>	Std
NSW070003	<input type="checkbox"/> Ruedas ligeras <i>(no para 26")(ver opción de colores anodizados en la última página)</i>	60,87 €
NSW070004	<input type="checkbox"/> Ruedas Proton (ultraligeras) <i>(no para 26")(peso máximo de usuario 100kg)</i>	436,08 €
NSW070005	<input type="checkbox"/> Ruedas Spinergy, 18 radios negros y carrete gris plata <i>(no para 22")</i>	721,01 €
NSW070007	<input type="checkbox"/> Ruedas Spinergy, 12 radios negros y carrete negro <i>(sólo para 24" y 25")</i>	774,83 €
NSW070008	<input type="checkbox"/> Ruedas con frenos de tambor (2) <i>(sólo para 22" y 24")</i>	469,12 €
NSW070009	<input type="checkbox"/> Ruedas de Mountain Bike <i>(sólo para 24") (Cubiertas de Mountain Bike y aros de aluminio negros)</i>	425,44 €
NSW070010	<input type="checkbox"/> Par de ruedas Mountain Bike adicional <i>(sólo para 24") (Cubiertas de Mountain Bike y aros de aluminio negros)</i>	601,52 €
NSW070000	<input type="radio"/> Sin ruedas traseras	s/c
Ejes		
NSW070150	<input checked="" type="radio"/> Quick-release, desmontaje rápido	Std
NSW070151	<input type="checkbox"/> Quick-release, desmontaje rápido, tetrapléjia <i>(no posible con ruedas traseras Spinergy, Mountainbike, ni con frenos de tambor)</i>	84,68 €
CUBIERTAS		
NSW070101	<input type="radio"/> Alta presión lisas Right Run <i>(no para 25")</i>	s/c
NSW070102	<input type="radio"/> Macizas <i>(no para 26")</i>	s/c
NSW070107	<input type="checkbox"/> Schwalbe One <i>(sólo para 24" y 25")</i>	50,58 €
NSW070104	<input type="checkbox"/> Marathon Plus Evolution (anti-pinchazos)	115,86 €
AROS		
NSW070204	<input type="radio"/> Acero inoxidable	s/c
NSW070202	<input checked="" type="radio"/> Aluminio gris plata anodizado	Std
NSW070201	<input type="radio"/> Aluminio gris plata pintado	s/c
NSW070203	<input type="checkbox"/> Aluminio pintado. Introducir código de color: <i>(selecciona el color en la última página)</i>	85,09 €
NSW070205	<input type="checkbox"/> Titanio <i>(no para 22")</i>	308,04 €
NSW070206	<input type="checkbox"/> Titanio pintado <i>(no para 22")</i>	308,04 €
NSW070207	<input type="checkbox"/> Antideslizante	432,79 €
NSW070208	<input type="checkbox"/> Max Grepp® anti-deslizante <i>(sólo para 22" y 24")</i>	457,17 €
NSW070212	<input type="checkbox"/> Ellipse 3R, color negro <i>(aro ergonómico con banda de goma)(sólo para 24" y 25")</i>	444,30 €
Montaje del aro		
NSW070307	<input type="checkbox"/> Montaje del aro estrecho (7 mm) <i>(sólo con aros de acero)</i>	158,37 €
NSW070317	<input checked="" type="radio"/> Montaje del aro standard (17 mm)	Std
NSW070327	<input type="radio"/> Montaje del aro ancho (27 mm)	s/c
Accesorios del aro		
NSW070250	<input type="checkbox"/> Cubierta de aro <i>(no para 25" y 26")</i>	167,19 €

(1) Sólo con horquilla Carbotecture de 111x45mm

(2) No disponible con empuñaduras plegables, o sin empuñaduras. Sólo con soporte del eje standard y con camber 0° o 4°

Para ampliar información

visita nuestra página web

www.SunriseMedical.es

© Sunrise Medical 2022 5/6

Neon²

● = Standard ○ = Opción sin coste □ = Opción con coste

PVP

CAMBER

NSW070600	○ 0°		s/c
NSW070602	○ 2°	(No posible con soporte del eje ligero)	s/c
NSW070604	○ 4°	(No posible con soporte del eje ligero)	s/c

PROTECTORES DE RADIOS

		(sólo para 22" y 24")	
NSW070831	□ Transparente	(sólo para 22", 24" y 26")	230,64 €
NSW070813	□ Galactica	NSW070821 □ Pirates	230,64 €
NSW070823	□ Princess	NSW070814 □ Graffiti	230,64 €
NSW070816	□ Happy Lions	NSW070802 □ Basketball	230,64 €
NSW070819	□ Monkeys	NSW070812 □ Flying Water	230,64 €
NSW070820	□ Oriental	NSW070833 □ Zebra	230,64 €
NSW070829	□ Superhero	NSW070818 □ Jungle Fever	230,64 €
NSW070817	□ Hot Wheels	NSW070811 □ Feather	230,64 €
NSW070822	□ Pool	NSW070806 □ Chrome	230,64 €
NSW070827	□ Silk	NSW070803 □ Basketball 2	230,64 €
NSW070830	□ Tiger	NSW070828 □ Space	230,64 €

FRENOS

NSW060001	● Freno standard	Std
NSW060002	□ Freno de rodilla (montado alto)	79,20 €
NSW060010	□ Alargador de freno de rodilla montado alto, abatible **Cód. SRA030H**	18,18 €
NSW060015	□ Freno de hemipleja, lado izquierdo	248,32 €
NSW060016	□ Freno de hemipleja, lado derecho	248,32 €
NSW060023	□ Freno compacto EVO	64,51 €

ACCESORIOS

NSW090000	● Kit de herramientas	Std
NSW090025	□ Bomba	21,97 €
NSW090024	□ Bomba alta presión	109,99 €
NSW090030	□ Mochila	101,18 €
NSW090026	□ Soporte teléfono móvil	27,83 €

COLORES

		(1)					
	Armazón	Aro 85,09 €	Carrete/llanta 172,86 €		Armazón	Aro 85,09 €	Carrete/llanta 172,86 €
(02) Gris plata brillante	□ 89 €	□	□	(31) Negro mate	○ s/c	□	□
(03) Gris plata mate	□ 89 €	□	□	(32) Blanco puro	○ s/c	□	□
(06) Amarillo canario	○ s/c	□	□	(33) Rosa flúor	○ s/c	□	□
(14) Azul	○ s/c	□	□	(34) Bronce	□ 89 €	□	□
(15) Azulón brillante	□ 89 €	□	□	(35) Azul pastel	□ 89 €	□	□
(16) Azulón mate	□ 89 €	□	□	(36) Cian	□ 89 €	□	□
(19) Violeta	□ 89 €	□	□	(37) Naranja metalizado	□ 89 €	□	□
(21) Rojo	○ s/c	□	□	(40) Verde pistacho	□ 89 €	□	□
(22) Rojo brillante	□ 89 €	□	□	(41) Rosa metalizado	□ 89 €	□	□
(23) Rojo mate	□ 89 €	□	□	(42) Gris antracita mate	○ s/c	□	□
(24) Naranja butano	○ s/c	□	□	(46) Verde Mamba	□ 89 €	□	□
(27) Gris pizarra	○ s/c	□	□				
(29) Negro	○ s/c	□	□				

Color anodizado carrete/llanta para ruedas ligeras 24" (2)

NSW100336	Naranja anodizado	□	172,86 €
NSW100337	Azul anodizado	□	172,86 €
NSW100338	Rojo anodizado	□	172,86 €

(1) Color en el Aro: sólo para aros de aluminio pintados (NSW070203)

Color en Carrete/llanta: sólo para ruedas con radios cruzados

(2) Sólo con ruedas ligeras de 24". Radios de color negro

Quickie Neon² Reposapiés desmontables - Precio básico

Precio con opciones €
Sin I.V.A €
I.V.A €
Precio total €

Para ampliar información
visita nuestra página web
www.SunriseMedical.es

Por favor siga el siguiente método para tomar las medidas:

Ancho de asiento: (AA):

- a) Para el usuario: Debe permitir que haya una distancia a ambos lados entre el protector y la cadera de 1-2 cm en total
- b) En la silla de ruedas: De exterior a exterior de los tubos de armazón

Profundidad de asiento (PA):

- a) Para el usuario: Sentándose bien erguido, dejar espacio de unos 2-3 dedos entre el final de la tapicería de asiento y la cara interna de la rodilla (aprox. 3-6 cm).
- b) En la silla de ruedas: Del tubo del respaldo hasta el final de la tapicería por delante

Altura de asiento delantera:

- a) Para el usuario: Sentado con las rodillas a 90°
Desde el interior de la rodilla hasta la base del talón
- b) En la silla de ruedas: Desde la parte delantera del tubo del asiento al suelo
Min. 3cm más que la medida del usuario
No olvide añadir la altura del cojín.

Altura de asiento trasera

- b) En la silla de ruedas: Desde la parte trasera del tubo del asiento al suelo

VVP Rec: 1.920 €

Nota: La diferencia máx. entre la altura de asiento delantera y trasera es de 11 cm.

Altura de respaldo:

- a) Para el usuario: Medida desde el asiento (cojín incluido), hasta máx. un dedo (1-2 cm) por debajo del homoplato
Importante: La altura del respaldo depende del grado de discapacidad
- b) En la silla de ruedas: Del tubo de asiento hasta el final de la tapicería del respaldo por arriba.
Nota: la capacidad del usuario para mantenerse erguido influye en la altura adecuada del respaldo, por lo que ésta puede variar

Ángulo del respaldo:

Importante: La altura del respaldo depende del grado de discapacidad
El ángulo de respaldo a 0° equivale a un ángulo de 90° con respecto al suelo
Los ángulos negativos son inferiores a 90° (ángulo de respaldo por delante de 0°)
y los ángulos positivos son mayores a 90° (ángulo de respaldo por detrás de 0°)

Especificaciones técnicas:

Altura total máx: 101 cm
Longitud total máx: 115 cm
Radio de giro máx: 70 cm
Pendiente de seguridad: 7°
Peso total: desde 11,5 kg
Peso de transporte: desde 9,1 kg

Anchura total con:	Ruedas de 24"
Camber a 0°	AA + 16 cm
Camber a 2°	AA + 22 cm
Camber a 4°	AA + 27 cm

Este producto ha superado con éxito las pruebas de colisión conforme a **ISO 7176-19** que lo certifica como asiento seguro durante su **transporte en un vehículo**.

Para ello deben seleccionarse los anclajes para el transporte en vehículos **NSW090100**

Las modificaciones en la configuración pueden cambiar la altura de asiento

Tolerancia de fábrica +/- 1 cm

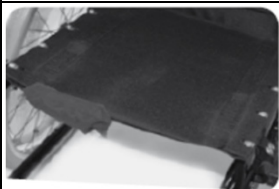

NSW020002
Tapicería de asiento con 1 bolsillo

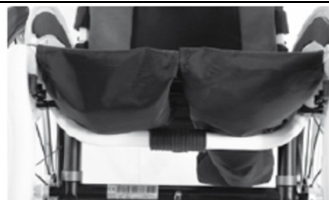

NSW020003
Tapicería de asiento con 2 bolsillos



NSW090018
Cinturón



NSW030012 Respaldo ajustable en ángulo, no plegable



NSW030201
Empuñaduras standard largas



NSW030203 Empuñaduras plegables



NSW030204 Empuñaduras ajustables en altura



NSW030412
Reposacabezas mediano



NSW030316 Tapicería de respaldo EXO EVO



NSW030317 Tapicería de respaldo EXO EVO PRO

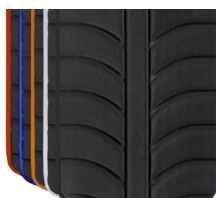

Colores ribetes tapicerías EXO EVO



NSW040107
Protector lateral de composite



NSW040102
Protector lateral de aluminio (sin fender)



NSW040103
Protector lateral de aluminio (con fender)



NSW040104
Protector lateral de carbono con fender



NSE040117
Reposabrazos tubulares acolchados



NSW040002 y NSW040004
Reposabrazos de escritorio ajustable en altura



NSW040001 y MSW40003
Reposabrazos de escritorio fijos



NSW040005 Reposabrazos de escritorio sin almohadillado



NSW040050 y NSW40051
Reposabrazos ajustables en altura estilo Quickie



NSW40052
Reposabrazos ajustable en altura mediante herramientas



NSW040020
Adaptación tetrapléjia para reposabrazos de escritorio

Cuadro de incompatibilidades para Respaldo Partido (NSW030031) al plegar la silla

Altura de respaldo

Ancho de asiento



	32,5	35	37,5	40	42,5	45	47,5
32	✓	✓	✓	✓	✓	✓	✓
34	✓	✓	✓	✓	✓	✓	✓
36	✓	✓	✓	✓	✓	✓	✓
38		✓	✓	✓	✓	✓	✓
40			✓	✓	✓	✓	✓
42				✓	✓	✓	✓
44				✓	✓	✓	✓
46					✓	✓	✓
48						✓	✓
50							✓

Al plegar la silla:



= El respaldo se abate completamente 90° hacia delante con la silla plegada



= En combinación con empuñaduras plegables, el respaldo no llega a abatirse completamente a 90°, con la silla plegada



= El respaldo no llega a abatirse completamente 90° hacia delante con la silla plegada



= Con la silla plegada, el respaldo sólo abate 45° máx. hacia delante (se abate completamente hasta 90° con la silla abierta)



NSW050020 Plataformas individuales de composite



NSW050022 Plataformas individuales de aluminio



NSW050059 Plataforma única de aluminio Performance



NSW050131 Plataforma única de composite

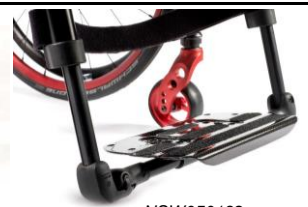

NSW050132 Plataforma única de carbono



NSW050127 Posicionadores de pie



NSW090016 Anti-golpes



NSW090010 Ruedas de tránsito



NSW090005 Rueda antivuelco, abatible



NSW090001 Tubo de cola



NSW080013 Horquillas Carbotechure en color
NSW080306 llantas de aluminio en color



NSW080008 Horquilla de 1 sólo brazo en color



NSW070001 Ruedas c/radios cruzados



NSW070002 Ruedas de diseño



NSW70003 Ruedas ligeras



NSW70004 Ruedas Proton



NSW070005 Ruedas Spinergy 18 radios



NSW070006 Ruedas Spinergy 12 radios



NSW070010 Ruedas Mountain bike



NSW070101 Right Run



NSW070102 Macizas



NSW070104 Marathon Plus



NSW070107 Schwalbe One



NSW070207 Aros antideslizantes



NSW070208 Aros Maxgripp antideslizantes



NSW070212 Ellipse 3R



Colores anodizados en carrete y llantas, sólo para ruedas ligeras 24"



NSW060001 Freno standard



NSW060002 Freno de rodilla



NSW060023 Freno compacto EVO